平成22年　12月吉日　　　ほん若通信　12月号

デイサービスセンター
丸子の里

ほん若通信

お気軽にお電話
下さい
054-257-5303
青嶋・石川

畑再開！

ほん若専用スペース
ができました♪

お花畑
イチゴ
キャベツ
エンドウ

お達者クラブ

今月御紹介致しますのは、
「由比藤菊江 様」です。

由比藤さんは、『マンダラ塗り絵』を始めてから、塗り絵の腕前をメキメキとあげ、由比藤さん独特の色鮮やかなとても素晴らしい塗り絵に仕上がっています。

また、月に何回かあるカラオケでは、牧村三枝子の『道ずれ』やピンキーとキラーズの『恋の季節』などを上手に歌って下さいます。

由比藤さん、また新しい曲にどんどん挑戦しましうね。

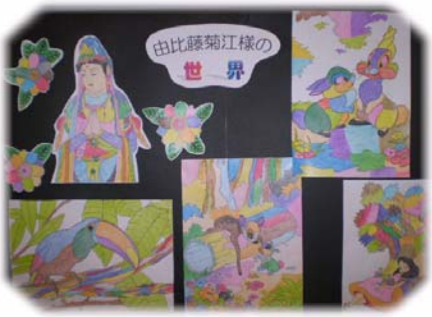

写真は園芸ボランティアの福地さんの愛犬パピコちゃんと撮ったものです。

まるで 学習塾？ のような・・・

「え〜、こんなのできないよ。」プリントを机に置くと、そんな声が聞かれます。でも、数秒後には鉛筆の音がコツコツ聞こえてきます。

「もっと子供の頃に、今みたいに勉強していたら総理大臣になってたね〜。」と、ほん若の部屋が笑いでいっぱいになります。

たいへんよくできました

たいへんよくできました

丸子の里ホームページ　：　http://www.marikonosato.org/